ZAHARA VILLAS
the place to be

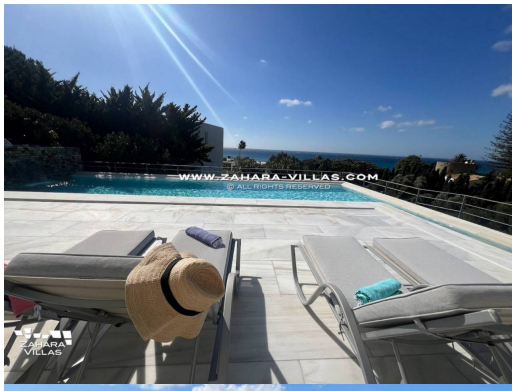

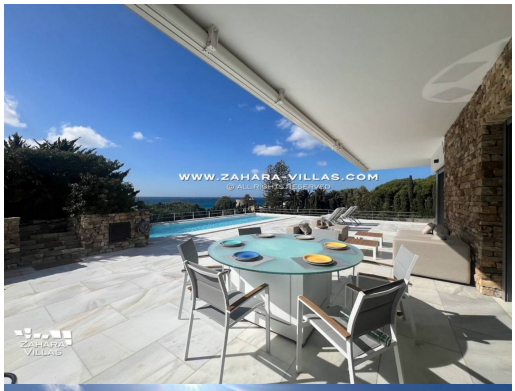

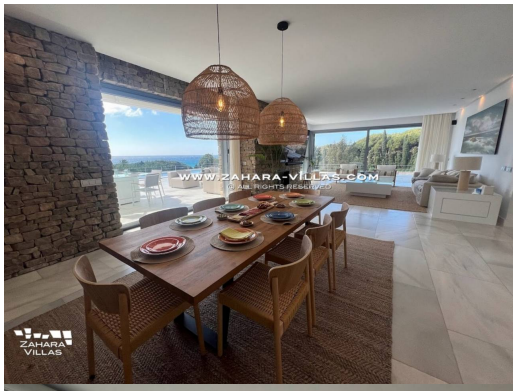

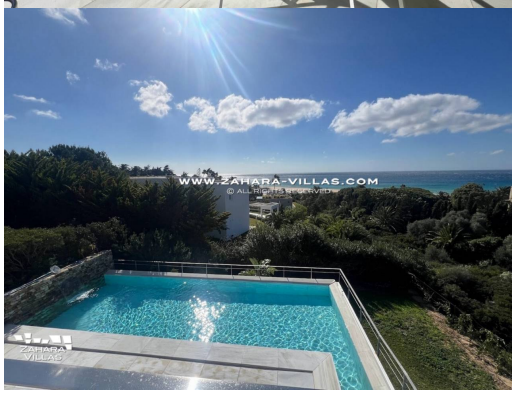

3.745.000€

IMPRESIONANTE VILLA A 4 MINUTOS DE LA PLAYA - RENOVADA EN 2023

REFERENCIA	HABITACIONES	BAÑOS	M²	M² SOLAR
000792	5	5	433.00	2265.00

Tu Paraíso Privado en la Costa de Atlanterra. Despierta con el sonido del océano.

Villa Atlántica te invita a experimentar una vida de lujo incomparable junto a la dorada costa de Atlanterra. Sumérgete en la serenidad de este refugio exclusivo, donde cada amanecer es un espectáculo natural que te dará la bienvenida.

Diseño Exquisito y Comodidades de Primera Clase. Cada rincón de Villa Atlántica está meticulosamente diseñado para ofrecerte el máximo confort. La amplia "sala principal" ofrece un oasis de serenidad, con impresionantes vistas panorámicas al océano y un televisor de 85 pulgadas para tu entretenimiento.

Tu Refugio de Tranquilidad y Privacidad. Con cinco habitaciones exquisitamente decoradas, cada una con baño privado, Villa Atlántica es el lugar perfecto para relajarte. Dos habitaciones ofrecen flexibilidad para adaptarse a tus necesidades, ya sea como dormitorios o espacios de oficina.

Oasis al Aire Libre y Acceso Directo a la Playa. Disfruta de la brisa marina en la elegante zona de barbacoa al aire libre, completa con sofás acogedores y tumbonas. A solo 4 minutos a pie de la playa, puedes disfrutar del mar siempre que desees.

Confort Moderno y Vistas Espectaculares. La villa está equipada con aire acondicionado, calefacción central y una conexión a internet de fibra óptica rápida. En la planta superior, una sala de estar adicional te ofrece el lugar perfecto para contemplar las puestas de sol sobre el Atlántico.

Explora el Encanto de Atlanterra. Situada en una comunidad exclusiva, Villa Atlántica ofrece vistas panorámicas inigualables. A solo 6 km de Zahara de los Atunes, tendrás a tu alcance una variedad de restaurantes, bares y tiendas únicas.

¡Contáctanos hoy y haz de Villa Atlántica tu nuevo hogar frente al mar!

De acuerdo con lo previsto en el Decreto 218/2005, de 11 de octubre, se informa al cliente que los gastos notariales, registrales, I. T. P. y otros posibles gastos inherentes a la compraventa no están incluidos en el precio.

TERRAZA	A.C	GARAGE	TRASTERO
Sí	**Sí**	**Sí**	**Sí**
PISCINA	JARDÍN	CHIMENEA	CALEFACCIÓN
Sí	**Sí**	**Sí**	**Sí**