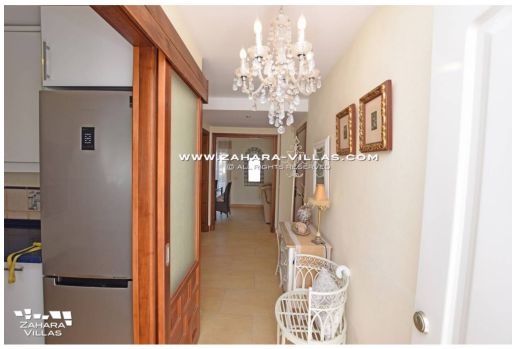

585.000€

CASA ADOSADA EN ZAHARA DE LOS ATUNES A ESCASOS METROS DEL MAR

REFERENCIA	HABITACIONES	BAÑOS	M²CONST	M² SOLAR
000587	3	2	220.00	200.00

Descubre esta magnífica vivienda, muy cuidada, ubicada en pleno corazón de Zahara de los Atunes, dentro de la prestigiosa urbanización La Tahona. A tan solo unos metros de la playa, este chalet combina la comodidad de vivir en el centro del pueblo con la tranquilidad de una zona residencial.

La casa se distribuye en tres plantas:
Planta principal: Amplio salón-comedor con acceso directo al porche y vistas despejadas al jardín, sin edificaciones enfrente. Cocina totalmente equipada, aseo de cortesía, y acceso directo al garaje privado —un auténtico lujo en esta zona. Primera planta: Tres dormitorios luminosos. El principal cuenta con baño en suite y salida a una terraza con vistas al jardín y a la zona peatonal. Los otros dos dormitorios comparten un espacioso baño con bañera, y uno de ellos dispone de balcón con vistas a la planta baja. Sótano: Espacio diáfano de grandes dimensiones, ideal para zona de juegos, gimnasio, sala de cine o almacenamiento.

La vivienda se entrega completamente amueblada y equipada, incluyendo aire acondicionado con bomba frío/calor independiente por plantas, depósito de agua y todos los detalles necesarios para entrar a vivir.

Dispone de Licencia Turística.

Vivir en Zahara de los Atunes nunca fue tan cómodo: disfruta del lujo de estar en el centro del pueblo, rodeado de servicios, pero en una zona tranquila y residencial. Una oportunidad única para quienes buscan calidad de vida junto al mar.

De acuerdo con el Decreto 218/2005, de 11 de octubre, se informa al cliente que los gastos notariales, registrales, I.T.P. y otros posibles gastos inherentes a la compraventa no están incluidos en el precio.

TERRAZA	A.C	GARAGE	TRASTERO
Sí	**Sí**	**Sí**	**No**
PISCINA	**JARDÍN**	**CHIMENEA**	**CALEFACCIÓN**
No	**Sí**	**No**	**Sí**

URL : https://www.zaharavillas.com/ventas/ref-000587