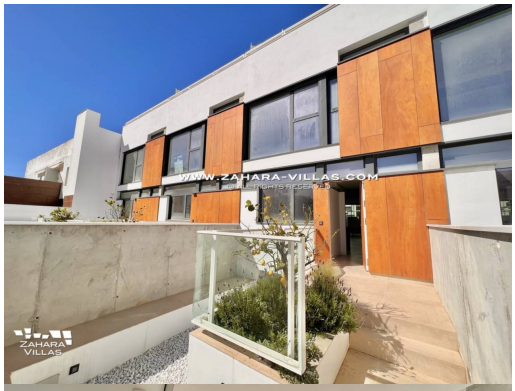
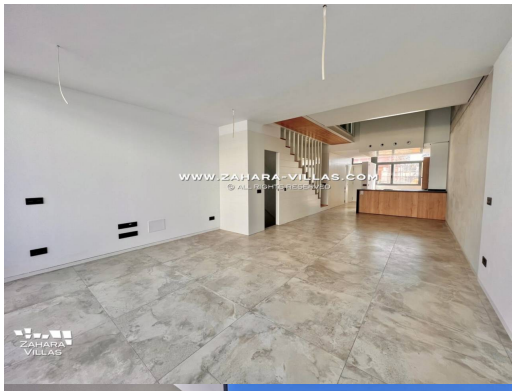
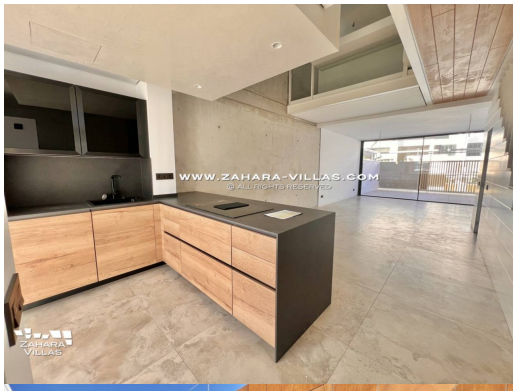

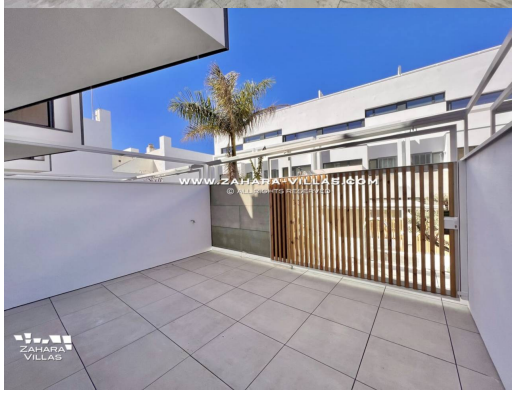
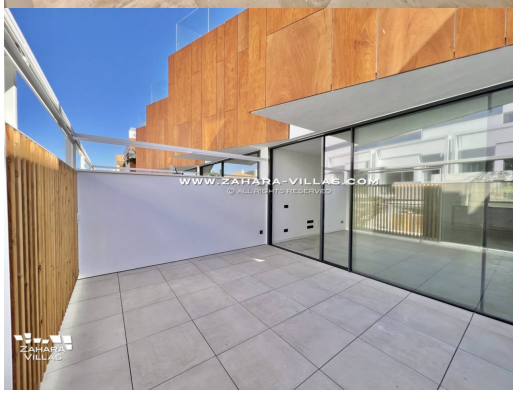

660.000€

PROMOCIÓN OBRA NUEVA TERMINADA "EL OASIS DE ZAHARA" VIVIENDAS ADOSADAS JUNTO AL MAR

REFERENCIA	HABITACIONES	BAÑOS	M²CONSTRUIDOS	M²SOLAR
000553	3	3	210.38	

El Oasis de Zahara se eleva en una parcela de 2.250 m2 a escasos 3 minutos del mar, en una zona residencial/hotelera, alejada del bullicio urbano. Sin necesidad de usar el coche, podrá acceder a la zona comercial/turística del pueblo de Zahara, donde encontrará supermercados, restaurantes, centro médico, mercado de abastos, etc. Esta nueva promoción de viviendas dispone de varias tipologías, todas ellas con 3 dormitorios, 3 baños y 1 aseo.

Las viviendas se distribuyen en; Planta Semi-Sótano, Planta Baja, Primera, Segunda y Planta Cubierta. Salón-Comedor con doble altura, cocina amueblada con electrodomésticos y aseo en la planta baja. Amplias terrazas en las plantas superior y cubierta ofrecerán magníficas vistas al mar desde todas las viviendas. En la planta Semi-Sótano cada vivienda contará con dos plazas de parking privado.

El exterior de cada casa contará con zona ajardinada privada, además de zona de jardines con piscina comunitaria que dividirá los bloques Este y Oeste. Dándose una tipología poco habitual en este tipo de viviendas, se proponen espacios muy habitables incorporando dobles alturas que facilitan la relación entre sus plantas. Una construcción de calidad destacada por la claridad, la estética y la sabia elección y combinación de materiales.

SOLICITE VISITA CASA PILOTO.

De acuerdo con lo prevenido en el Decreto 218/2005, de 11 de octubre, se informa al cliente que los gastos notariales, registrales, I. T. P., y otros posibles gastos inherentes a la compraventa no están incluidos en el precio.

No incluyen 10 % IVA

MÁS CARACTERISTICAS

TERRAZA	AIRE ACONDICIONADO	GARAGE	TRASTERO
Sí	**Sí**	**Sí**	**Sí**
PISCINA	**JARDÍN**	**CHIMENEA**	**CALEFACCIÓN**
Sí	**Sí**	**No**	**Sí**

URL : www.cadizproperties.com/ventas/casa-adosada-zahara-de-los-atunes-3-dormitorios-ref-553