



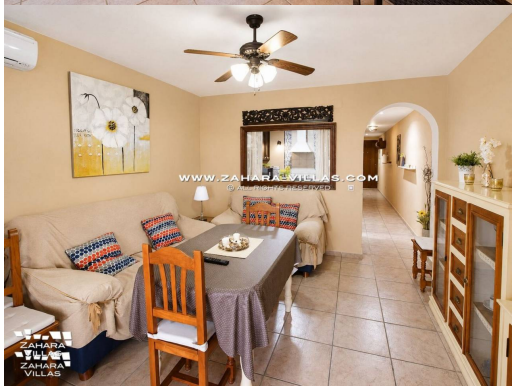
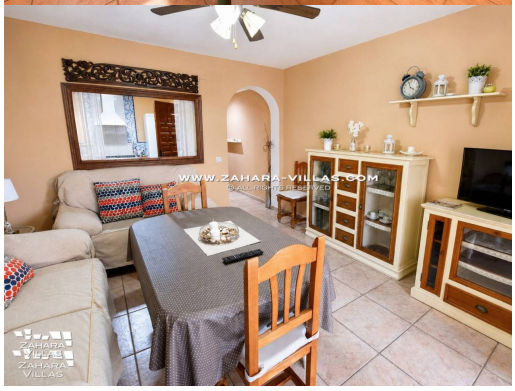

425.000€

APARTAMENTO EN VENTA EN URB. JARDINES DE ZAHARA, ATLANTERRA.

REFERENCIA	HABITACIONES	BAÑOS	M²CONST	M² SOLAR
000287	2	1	89.00	0.00

Magnífico apartamento situado en la prestigiosa Urbanización Jardines de Zahara, en una excelente ubicación, con orientación oeste, muy bien conservado, totalmente amueblado.

La vivienda cuenta con aproximadamente 89 m² construidos y 75 m² útiles, distribuidos en dos amplios dormitorios con armarios empotrados, un baño completo con bañera, cocina totalmente equipada y un luminoso salón-comedor. Desde el salón se accede a una amplia terraza con agradables vistas, perfecta para disfrutar del exterior, de las puestas de sol y del privilegiado entorno de Zahara de los Atunes. La terraza dispone además de mobiliario exterior.

El apartamento cuenta con aire acondicionado y plaza de aparcamiento privada en sótano, aportando comodidad.

La urbanización ofrece excelentes zonas comunes, entre las que destacan piscina para adultos y piscina infantil, amplias zonas ajardinadas, pista de pádel y acceso directo a la playa.

De acuerdo con el Decreto 218/2005, de 11 de octubre, se informa al cliente que los gastos notariales, registrales, I.T.P. y otros posibles gastos inherentes a la compraventa no están incluidos en el precio.

TERRAZA	A.C	GARAGE	TRASTERO
Sí	**Sí**	**Sí**	**No**
PISCINA	JARDÍN	CHIMENEA	CALEFACCIÓN

Sí	Sí	No	No